INCOPERFIL®

INGENIERÍA Y CONSTRUCCIÓN DEL PERFIL

Catalogue commercial

Atelier Group CICA para Scania (Huelva) Espagne
2.500 m² du profil INCO 70.4

Chez Incoperfil l’innovation continue est notre stratégie principale, les produits que nous proposons sont le résultat de plus de 35 ans de collaboration directe avec tous les agents de projet à la recherche des solutions de construction les plus efficaces.

Nous mettons à disposition de votre projet toutes nos connaissances, outils et expériences afin qu’il puisse se matérialiser selon vos attentes.

# Profils de façade

## INCOBends

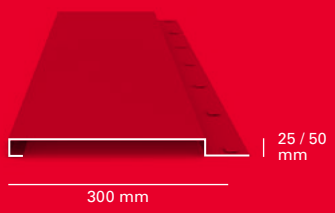


Largeur (m): min 0,2 / max 0,3
Long. fabrication (m): max 6

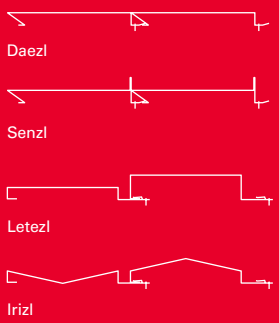


## INCOScales

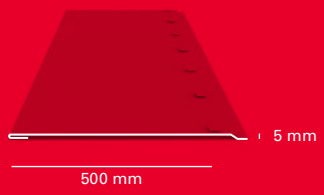


Largeur (m): min 0,3 / max 0,5
Long. fabrication (m): max 2

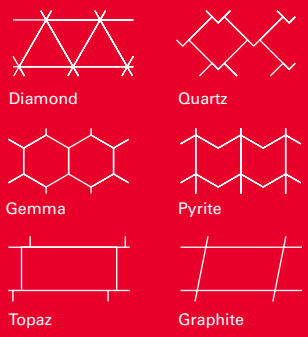


## INCOModular

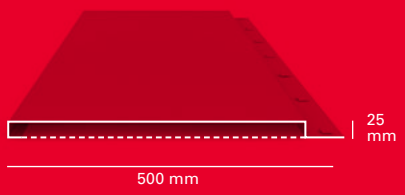


Largeur (m): min / max 0,5
Long. fabrication (m): max 1,5

Hôtel Olvia Balmes (Barcelone) - Espagne
500 m² du profil INCOScales Topaz
Alex Ibáñez y Sara Galmán

# Systèmes de façade architecturale

Notre gamme de revêtement de façade ventilée confère une image innovante à la façade tout en offrant une réponse thermique efficace en termes d'économie d'énergie et de réduction des ponts thermiques. Son application se fait aussi bien en construction neuve qu'en réhabilitation.

- Économies d'énergie jusqu'à 30% par rapport aux systèmes traditionnels
- Isolation continue par les piliers et les façades éliminant les ponts thermiques
- Esthétique innovante
- Systèmes de façade parmi les plus légers du marché
- Solution aux différentes pathologies constructives des bâtiments existants
- Consultez le support technique et les rapports de calcul spécifiques à votre projet

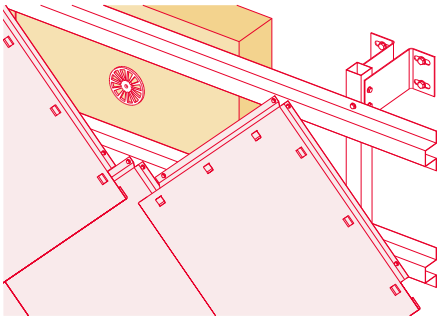

Extension del IES San Adrián BHI (Bilbao) - Espagne
1.200 m² du profil INCOBends Letezl

## Produits Sélectionnés

### INCOBends

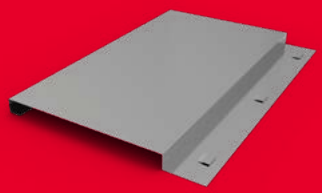

- Plateaux linéaires
- Fixations cachées
- Épaisseur de tôle extérieure 0,8 - 1,2 mm
- Jusqu'à 500 m² / transport

### INCOScales

- Écailles superficielles
- Fixations cachées
- Épaisseur de tôle extérieure: 0,8 - 1,2mm
- Jusqu'à 500 m² / transport

### INCOModular

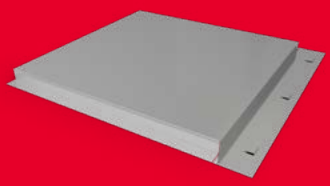

- Cassettes rectangulaires
- Fixations cachées ou apparentes
- Épaisseur de tôle extérieure 0,8 - 1,2 mm
- Jusqu'à 500 m² / transport

## Façade architecturale

- Réalisez des dispositions linéaires, rectangulaires ou géométriques en utilisant notre large gamme de produits
- Réhabiliter votre façade ou changer son esthétique rapidement et facilement

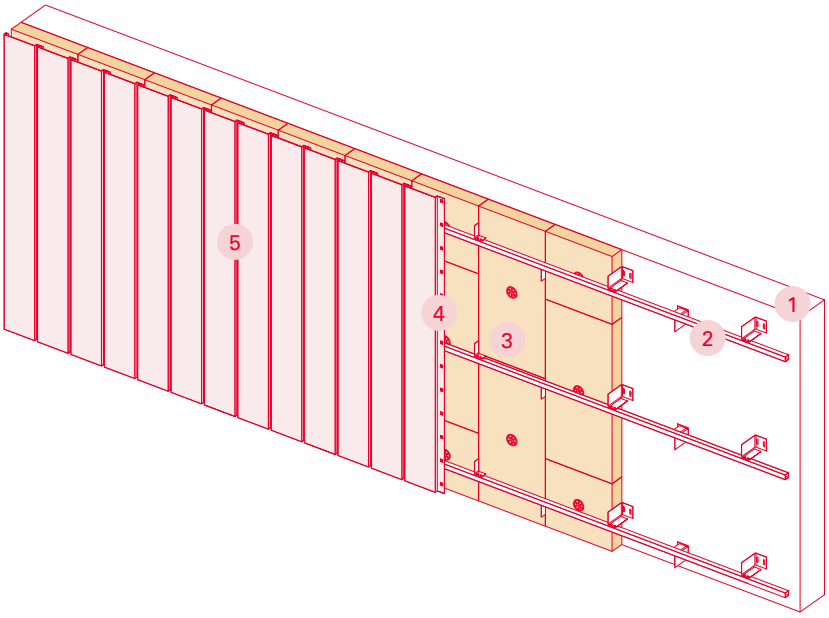


1. Feuille intérieure de support
2. Ossature
3. Isolement
4. Chambre d'air
5. Feuille extérieure

Feuille extérieure:
INCOBends INCOScales INCOModular

Commencez à concevoir votre façade architecturale:

www.incoperfil.com/facade_architecturale

# Commencez à concevoir votre projet

Retrouvez sur notre site toute la documentation technique que vous avez besoin pour commencer à concevoir votre projet.

www.incoperfil.com/solutions

Vous disposez de formulaires pour demander un rapport spécifique à votre projet.

www.incoperfil.com/cetd

Demandez l'assistance de notre service technique pour concevoir et sélectionner le système le plus adapté.

dpto_tecnico@incoperfil.com

## Matériaux

| Ambiance extérieure / Ans durabilité de garantie | | 10 | 15 | 20 | 25 | 30 | 35 |
|---|---|---|---|---|---|---|---|
| C2 | Atmosphères peu polluantes. Zones rurales | SP25 | PVDF25 | PVDF35 HDS35 HDX55 | HDX55 | | |
| C3 | Zones urbaines ou industrielles à pollution moyenne | | | | HDX55+ | | |
| C3M | Zones marines ou côtières. 3 à 20 km de la mer | | | | | | |
| C4 | Zones industrielles. Haute pollution | HDS35 | HDX55 | | | | |
| C4M | Bord de mer. Salinité modérée. 1à 3 km de la mer | PVDF35 HDX55 | HDX55+ | | | | |
| C5M | Zones côtières et pleine mer avec forte salinité. 300 m à 1 km de la mer | HDX55+ | | ZM310 | | | |
| UV | Zones fortement exposées aux rayons UV | PVDF25 | PVDF35 HDS35 HDX55 | | | | |
| G | Fermes d'animaux | FARM35+ | | | | | |
| **Ambiance intérieure** | | | | | | | |
| A1 | Bureaux, écoles, maisons, entrepôts secs... | SP15- | | | | | |
| A2 | Centres sportifs, cinémas, chambres froides, supermarchés... | SP25- | | | | | |
| A3 | Industrie, aliments transformés, cuisines et salles de bain | SP25 | HDS35 | HDX55 | | | |
| A4 | Blanchisseries, usines à procédés humides, traitement de l'eau, piscines, lavage de véhicules | HDX55+ | | PVDF35 | | | |
| A5 | Siderurguiques, usines de recyclage, industrie du papier, incinérateurs, transformateurs de poisson | | | | | | |

- Garantie de durabilité en années à la non-perforation de la tôle et au non-détachement de la peinture donnée par la siderurgique. Valeurs indicatives, vérifier les conditions avec notre service technique
- L'imprimation minimum pour obtenir des garanties sera de 7 microns pour SP15-, SP25-, PVDF25, 10 microns pour SP25, HDS35, PVDF35, HDX55 et 12 microns pour HDX55 +. Le revêtement minimale sera Z225 sauf les matériaux avec le symbole (-) Z100 et (+) Z275
- Autres matériaux tels que corten, acier inoxydable ou aluminium, sur demande

## Couleurs

| | | | | | | | | | | |
|---|---|---|---|---|---|---|---|---|---|---|
| S1000 Crema Bidasoa | R1018 Amarillo Zinc | R2009 Naranja Tráfico | R3000 Rojo Vivo | S3004 Rojo Baztán | S3009 Rojo Teja | S5008 Azul Barakaldo | R5010 Azul Genciana | S5019 Azul Lago | S5023 Azul Cielo | R6001 Verde Claro |
| S6005 Verde Navarra | R7015 Gris Pizarra | R7032 Gris Guijarro | R7038 Gris Ágata | R8023 Pardo Cobre | R9001 Blanco Crema | S9002 Blanco Ostra | S9003 Blanco Pirineo | R9005 Negro Intenso | R9006 Gris Metalizado | R9010 Blanco Puro |

- Vérifier la disponibilité des stocks de ces couleurs et d'autres

## Accessoires

### Éclaraige naturel

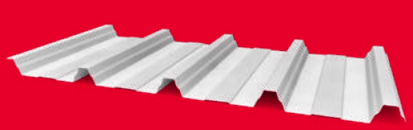

Profitez de la lumière naturelle grâce à nos profils translucides en polyester ou polycarbonate.

www.incoperfil.com/eclaraige_naturel

### Ventilation

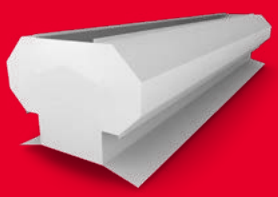

Renouveler l'air, évacuer la chaleur et réduire l'humidité et les risques de condensation.

www.incoperfil.com/ventilation_industrielle

### Raccordements

Résolvez toute rencontre de votre projet assurant l'étanchéité et la continuité de la couleur.

www.incoperfil.com/raccordements

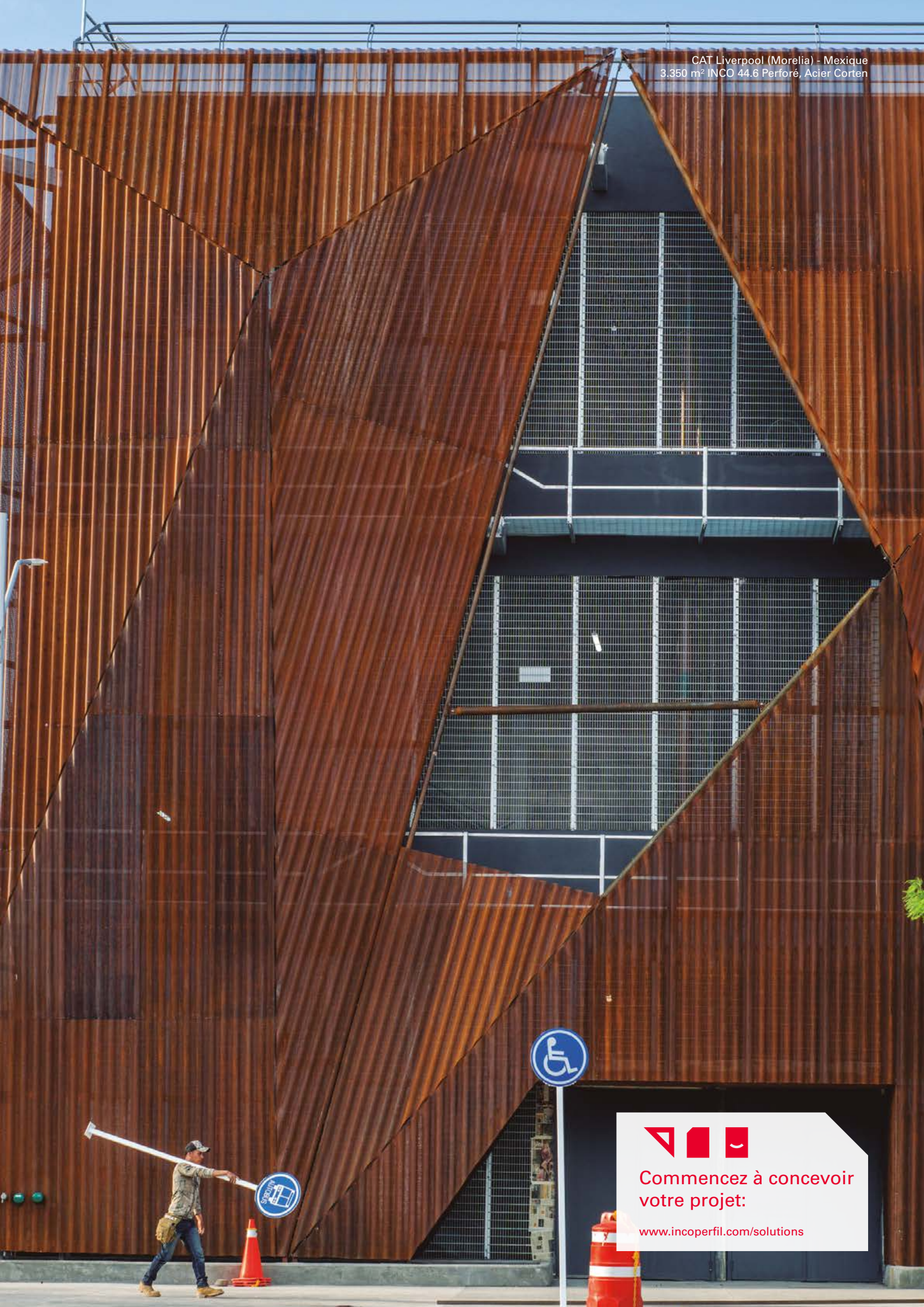
CAT Liverpool (Morelia) - Mexique
3.350 m² INCO 44.6 Perforé, Acier Corten
Commencez à concevoir votre projet:
www.incoperfil.com/solutions

INCOPERFIL®
INGENIERÍA Y CONSTRUCCIÓN DEL PERFIL

Localisez votre commercial:
https://incoperfil.com/nous-sommes/

Incoperfil
Ingeniería y Construcción del Perfil, S.A.
C/Nou, 16-27 Pol. Industrial Mas del Polio
46469 Beniparrell (Valencia), Espagne

Tel: +34 96 121 17 78
Fax: +34 96 121 15 04
info@incoperfil.com
www.incoperfil.com

03.2021