INCO 30.5 Cintré ®

COUVERTURE PAS AUTOPORTANTE

INCOPERFIL
INGENIERÍA Y CONSTRUCCIÓN DEL PERFIL

Produit

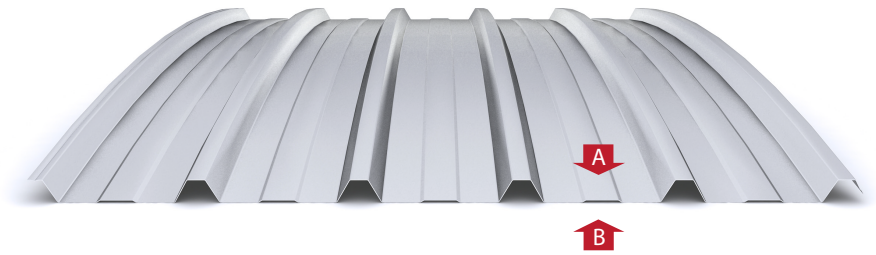

Perforé

Installation

Largeur Utile 1050 mm
Hauteur Grecque 30 mm

Description

Le profil cintré grecqué INCO 30.5 par emboutissage pour utilisation sur toitures et façades. Le profil a besoin de structure portante. Il peut être aussi utilisé comme profil de faitière double, d'angle sortant, d'haut de façade, de marquise...

Ces produits sont disponibles en finition galvanisée et dans les différentes couleurs de pré-laquage. D'autre part et pour les applications d'amélioration acoustique, ils peuvent être fabriqués en acier perforé.

Applications

- Industriel: hangars, usines, entrepôts.
- Agricole: écuries, remises.
- Commerciel: espaces ouverts, sportifs, clôtures.
- Publique: école, gymnase, pavillon.

Articles Complementaires

- INCOPOL 30.5 (Plaque transluce Polycarbonate)
- Join Étanchéité INCO 30.5 Supérieure / Inférieure
- Raccordements

Documentation

- Catalogue Général
- Fiche Technique
- Dossier Technique
- Declarations de prestations (DDP / DOP)

Matériel

Nuance de l'Acier	EN 10346
Type de Protection	EN 10169
Tolerances Dimensionales	EN 10346
Réaction au feu	EN 14782

Finition

- Galvanisé
- Prélaqué Standard / Prélaqué Haute Prestations
- Matériel Spécial: Acier Corten et Magnelis
- Perforé pour solutions acoustiques

Conditions de Fabrication

Longueur de fabrication	Mín. / Máx. 2.000 / 8.000 mm
Range d'épaisseur	0,60 | 0,70 | 0,75 | 0,80 | 1,00 | 1,20 mm
Commande minimale	250 m²
Poids Paquet	1.500-2.000 kg
Couleur	Blanc RAL 9003. Autres sur demande
Position couleur	A

Conditions de Transport

Épaisseur(mm)	Surface* (m²)	Épaisseur(mm)	Surface* (m²)
0,60	3.900	1,00	2.300
0,70	3.300	1,20	1.900
0,80	2.900		

* surfaces estimées en fonction des longueurs de coupe.

Notas

- Longueur Arc (α = 25°): 1,0324 x Portée (m) + 0,0262

Rev. 2021.11

Ingeniería y Construcción del Perfil, S.A. se réserve le droit de réaliser toute modification conciernant les caractéristiques et données techniques générales et spécifiques de ses profils, en fonction des besoins de production ou des progrès techniques. Ingeniería y Construcción del Perfil, S.A. ne sera responsable de la violation des résultats et indications du présent document, ainsi que des recommandations d'installation que sont dans le différents dossiers techniques. Si vous avez quelque question sur ce document, merci de contacter notre Departement Téchnique.

INCOPERFIL (Ingeniería y Construcción del Perfil, S.A.)
C/Nou (Polígono Industrial Mas del Polio) 46469 Beniparrell (Valencia)
Tel. +34 961 211 778 Fax. +34 961 211 504
info@incoperfil.com www.incoperfil.com

INCO 30.5 ®

COUVERTURE PAS AUTOPORTANTE

INCOPERFIL
INGENIERÍA Y CONSTRUCCIÓN DEL PERFIL

Dimensions

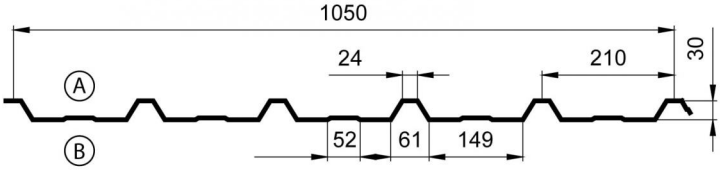

Largeur utile: 1050 mm

Dim. en mm

Caracteristiques du Matériel

Matériel	Acier
Limite Elastique (N/mm²)	220
Module d'Elasticité (N/mm²)	210.000
Densité (Kg/m³)	7.850

Paramètres de Toiture

Extrême Gau. - Droi.	Appuié - Appuié
Position	Horizontal/e
Largeur Appuis (mm)	10
Largeur Appuis Extremes (mm)	10

Valeurs Efficaces

Épaisseur (mm)	Poids (daN/m²)	Surface Efficace (mm²/m)	M. Inertie (mm⁴/m)			M. Resistante (mm³/m)	
			Brutte	Efficace +	Efficace -	Efficace +	Efficace -
0,60	5,70	714	81.614	77.846	55.015	3.443	3.251
0,70	6,60	833	95.165	94.361	67.746	4.199	3.849
0,75	7,10	893	101.935	101.533	74.393	4.517	4.149
0,80	7,50	952	108.704	108.705	81.041	4.835	4.450
1,00	9,40	1.190	135.746	135.746	108.848	6.009	5.654
1,20	11,30	1.429	162.744	162.744	137.760	7.169	6.853

Tableau d'usage

Surcharge (daN/m²)

Épaisseur (mm)	Distance Maximale entre Appuis (m)										1 Travée
	1,00	1,25	1,50	1,75	2,00	2,25	2,50	2,75	3,00	3,25	3,50
0,60	380 / 358	241 / 227	166 / 156	115 / 113	75 / 86	51 / 66	36 / 53	26 / 43	18 / 35	14 / 29	10 / 24
0,70	463 / 424	294 / 269	202 / 185	137 / 134	89 / 101	61 / 79	43 / 63	31 / 51	22 / 41	16 / 35	11 / 29
0,75	498 / 457	316 / 290	218 / 200	146 / 145	96 / 109	66 / 85	46 / 68	33 / 54	24 / 45	17 / 37	12 / 31
0,80	533 / 490	339 / 311	233 / 214	157 / 155	103 / 117	70 / 91	49 / 73	35 / 59	25 / 48	19 / 40	13 / 33
1,00	663 / 623	421 / 396	290 / 272	196 / 198	128 / 149	88 / 116	62 / 92	44 / 75	32 / 62	23 / 51	17 / 43
1,20	790 / 755	502 / 480	346 / 330	234 / 240	154 / 181	104 / 140	74 / 112	52 / 90	38 / 74	28 / 62	20 / 52

Épaisseur (mm)	Distance Maximale entre Appuis (m)										2 Travées
	1,00	1,25	1,50	1,75	2,00	2,25	2,50	2,75	3,00	3,25	3,50
0,60	224 / 374	158 / 239	117 / 165	90 / 120	71 / 90	57 / 70	47 / 56	39 / 46	33 / 38	28 / 31	24 / 26
0,70	284 / 457	199 / 291	146 / 201	112 / 146	88 / 111	71 / 86	58 / 69	48 / 55	40 / 46	34 / 38	29 / 32
0,75	316 / 491	220 / 314	162 / 216	123 / 158	97 / 119	78 / 93	64 / 74	53 / 60	44 / 49	37 / 41	31 / 34
0,80	347 / 526	241 / 336	177 / 231	135 / 169	106 / 127	85 / 99	69 / 79	57 / 64	48 / 53	40 / 44	33 / 37
1,00	479 / 654	330 / 418	240 / 288	182 / 210	142 / 158	114 / 124	92 / 98	75 / 80	62 / 66	51 / 55	43 / 46
1,20	616 / 780	420 / 498	304 / 343	230 / 250	179 / 189	140 / 147	112 / 117	90 / 95	74 / 78	62 / 65	52 / 54

Épaisseur (mm)	Distance Maximale entre Appuis (m)										3 Travées
	1,00	1,25	1,50	1,75	2,00	2,25	2,50	2,75	3,00	3,25	3,50
0,60	268 / 467	190 / 299	142 / 206	110 / 151	87 / 114	70 / 89	58 / 72	48 / 58	40 / 48	30 / 40	23 / 34
0,70	341 / 569	240 / 364	178 / 252	137 / 184	108 / 139	87 / 109	72 / 87	60 / 71	47 / 59	36 / 49	27 / 41
0,75	379 / 612	266 / 392	196 / 271	151 / 198	119 / 150	96 / 118	79 / 94	66 / 76	51 / 63	38 / 53	30 / 45
0,80	417 / 655	292 / 420	215 / 291	165 / 212	130 / 161	105 / 126	87 / 101	72 / 82	54 / 68	41 / 57	31 / 48
1,00	578 / 814	400 / 522	293 / 361	224 / 264	176 / 200	141 / 156	116 / 125	91 / 102	68 / 84	52 / 70	40 / 60
1,20	747 / 972	512 / 622	373 / 430	283 / 314	221 / 238	177 / 186	142 / 149	108 / 122	81 / 100	62 / 84	47 / 71

Calculs realisés à Flexion, Tranchant, Enfocement, Flèche (L/200)

Légende de Calcul

v19.06.26

Combinaison d'Actions:
$ELU_{Descendante}$: Q = 1,35 * Poids Propre + 1,50 * Surcharge
$ELS_{Descendante}$: Q = 1,00 * Poids Propre + 1,00 * Surcharge
$ELU_{Ascendante}$: Q = 0,80 * Poids Propre - 1,50 * Vent
Note: La r

Réglementation:
UNE-EN 1993-1-3 Eurocode 3 Partie 1-3

CE
EN 14782:2006

Ingeniería y Construcción del Perfil, S.A. se réserve le droit de réaliser toute modification concernant les caractéristiques et données techniques générales et spécifiques de ses profils, en fonction des besoins de production ou des progrès techniques. I

INCOPERFIL (Ingeniería y Construcción del Perfil, S.A.)
C/Nou (Polígono Industrial Mas del Polio) 46469 Beniparrell (Valencia)
Tel. +34 961 211 778 Fax. +34 961 211 504
info@incoperfil.com www.incoper