Sistema Construtivo: Pistas de Padel

by INCOPERFIL

Descripción

El sistema de cubierta autoportante INCO 70.4 Curvado permite la cubrición de una o varias pistas de padel de una manera sencilla y estética. Es la solución idónea para este tipo de pistas polideportivas dadas sus dimensiones (10x20m).

Se trata de una cubierta que no exige mantenimiento y que tiene una alta durabilidad (dependiendo del material puede llegar hasta 30 años de garantia).

Se puede suministrar distintos colores disponibles en stock o cualquier color de la carta RAL bajo consulta.

El plazo de ejecución es rápido y dependiendo de la accesibilidad puede estar instalada en una semana.

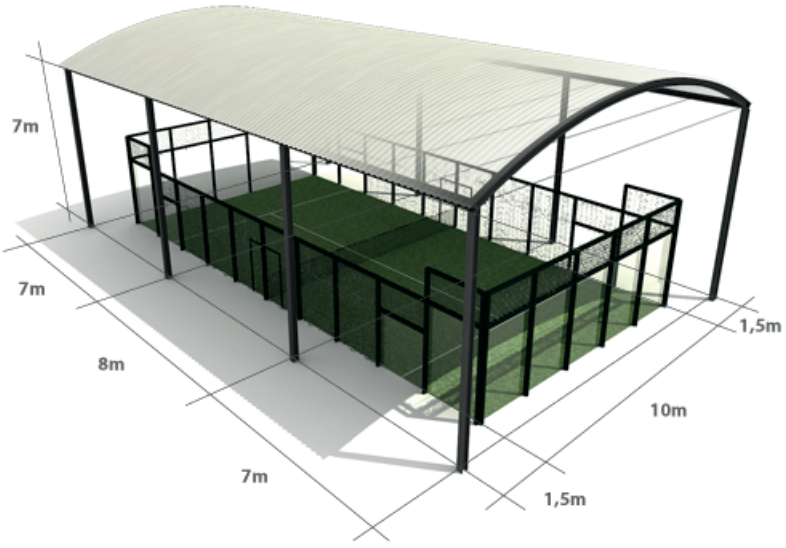

Ventajas del Sistema

Las ventajas de la construcción de marquesinas con nuestro sistema de cubierta curva autoportante son:

- Evita el sol directo en las horas centrales del día
- Permite jugar en dias lluviosos
- No se produce la condensación en los cristales por la noche
- Evita que el rocio de la mañana humedezca la pista
- Permite cubrir pasillos laterales o perimetrales a la pista (hasta 13,3 m)

Especificaciones

- Luz máxima: 13.30 m.
- Radio Mínimo Curva (R): 8 m para 0.80 mm espesor,
  10 m para 1,00 mm de espesor,
  12 m para 1.20 mm de espesor.
- Espesores de la cubierta desde 0,6 mm a 1,2 mm

Ingeniería y Construcción del Perfil, S.A. se reserva el derecho a realizar cualquier modificación en las características y datos técnicos generales y particulares de sus productos, realizados por necesidades de producción mejora tecnológica. Ingenieria y Construcción del Perfil, S.A. no se hace responsable del incumplimiento de las recomendaciones de instalación que podrá encontrar en nuestro dossier de fachadas arquitectónicas.

INCOPERFIL (Ingeniería y Construcción del Perfil, S.A.)
C/Nou (Polígono Industrial Mas del Polio) 46469 Beniparrell (Valencia)
Tel. +34 96 121 1778 Fax. +34 96 121 1504
info@incoperfil.com www.incoperfil.com